

# 10 Jahre Bürgerhilfe Pfaffing

- Vorgeschichte
- Gründung der Bürgerhilfe
- Satzung, Ziele, Organisation
- Tagesgeschäft
- Ereignisse, Veranstaltungen
- Ausblick

# 10 Jahre Bürgerhilfe Pfaffing

## Vorgeschichte

**Verein zur Förderung von Unabhängigkeit  
und Selbstständigkeit beim Älterwerden e.V.**

**1989 – 2006**

## Vereinszweck

- Bau, Erwerb und Betrieb von Altenwohnungen und Altenwohnanlagen
- Förderung der Altenbildung und Altenhilfe
- Integration älterer Mitbürger in der Gemeinde

# 10 Jahre Bürgerhilfe Pfaffing

**Verein zur Förderung von Unabhängigkeit  
und Selbstständigkeit beim Älterwerden e.V.**

## **Vorstand 1989**

Herr Andreas Heilmaier Herr Albert Seitz Herr Andreas Demmel Herr Josef Niedermeier Frau Georgine Pieninger  ...und 7 Mitglieder	1. Vorsitzender Stellv. Vorsitzender Beisitzer Beisitzer Beisitzerin	Forsting Wasserburg/Tacherting Pfaffing Pardieß Albaching
--	--	---

# 10 Jahre Bürgerhilfe Pfaffing

**2005** erste Überlegungen und Vorgespräche zum Thema  
**Betreutes Wohnen in Pfaffing**  
**in einer Wohnanlage**

## **Arbeitsgruppe 2005**

Frau Christel Haneberg  
Frau Monika Sturm  
Frau Maria Kirmaier  
Herr GR Andreas Demmel  
Herr GR Adolf Mayerhofer  
Herr Kurt Mayerhofer  
Herr Bgm. Josef Niedermeier  
Herr Lorenz Ostermaier

## **Hinzu kamen 2006**

Herr Johann Mayer  
Herr Udo Schüssler  
Frau Monique van den Dungen-Dietz  
Frau Angelika Hauser  
Herr Johann Gralka  
Herr Willi Hesse

# 10 Jahre Bürgerhilfe Pfaffing



Betreutes Wohnen in Pfaffing  
in einer Wohnanlage

Machbarkeit? Kosten? Zeitaufwand?

Bürgerwünsche?

# 10 Jahre Bürgerhilfe Pfaffing

**Alternative: Verein Bürgerhilfe!  
Betreutes Wohnen zu Hause!**

*Der Verein soll ältere Mitbürgerinnen und Mitbürger durch Beratung und Betreuung soweit unterstützen, dass diese den Lebensabend möglichst lange in ihrem gewohnten Wohnumfeld verbringen können*

# 10 Jahre Bürgerhilfe Pfaffing

## **Ausgangssituation 2006: Der Bedarf ist da!**

Bürger gesamt: **3800** Personen

davon: **800** älter als 60 Jahre = 21,05 %

davon: **230** nicht verheiratet-alleinstehend

davon ca.: **100** ohne Familienangehörige im Gemeindegebiet

# 10 Jahre Bürgerhilfe Pfaffing

- Erarbeitung eines Konzepts in 7 Sitzungen
- Keine Erfahrung in anderen kleinen Gemeinden
- Beschluss nach Präsentation des Konzepts vor 79 Bürgern und Bürgerinnen:

Wir gründen die Bürgerhilfe Pfaffing e.V.



# 10 Jahre Bürgerhilfe Pfaffing

**....und dann ging es los:**

- Bedarfsermittlung
- Klärung rechtlicher Fragen
- Organisation, Umsetzung, Finanzplan
- Weiterführung des Vorgängervereins  
als Bürgerhilfe Pfaffing e.V.  
Einverständniserklärung Andreas Heilmaier  
Das Barvermögen wird der Bürgerhilfe gespendet
- Infoveranstaltung
- 6.10.2006 Gründungsversammlung

# 10 Jahre Bürgerhilfe Pfaffing

**Die neue Vorstandschaft ab 06.10.2006**

Herr Udo Schüssler  
Herr Willi Hesse  
Herr Kurt Mayerhofer  
Frau Monika Sturm  
Frau Monique van den Dungen-Dietz  
Herr Bgm. Josef Niedermeier  
Herr Andreas Demmel

Herr Adolf Mayerhofer  
Herr Johann Gralka

*Zu einem späteren Zeitpunkt wurde der  
jeweils amtierende Bürgermeister  
geborenes Mitglied des Vorstands*

1. Vorsitzender  
2. Vorsitzender  
Kassier  
Schriftführerin  
Beisitzerin  
Beisitzer  
Beisitzer

Rechnungsprüfer  
Rechnungsprüfer

Gestartet wurde mit 140 Mitgliedern und einem Jahresbeitrag von 60 €

# 10 Jahre Bürgerhilfe Pfaffing

## **Standort Bürgerhilfebüro in der Ortsmitte**

Zwei große Räume in der Hauptstraße 11  
von Frau **Amalie** und Herrn **Andreas Heilmaier**  
zur mietfreien Nutzung bereitgestellt!

Der *Zentrale Ort* für Hilfesuchende

# 10 Jahre Bürgerhilfe Pfaffing

Erste Aufgaben:

- MitarbeiterInnen suchen
- Festlegung der Betriebsabläufe
- Technischen Ausstattung besorgen
- Versicherungen abschließen
- Renovieren und Einrichten des Büros.....

# 10 Jahre Bürgerhilfe Pfaffing

## Entwicklung der Mitglieder- und Helferzahl

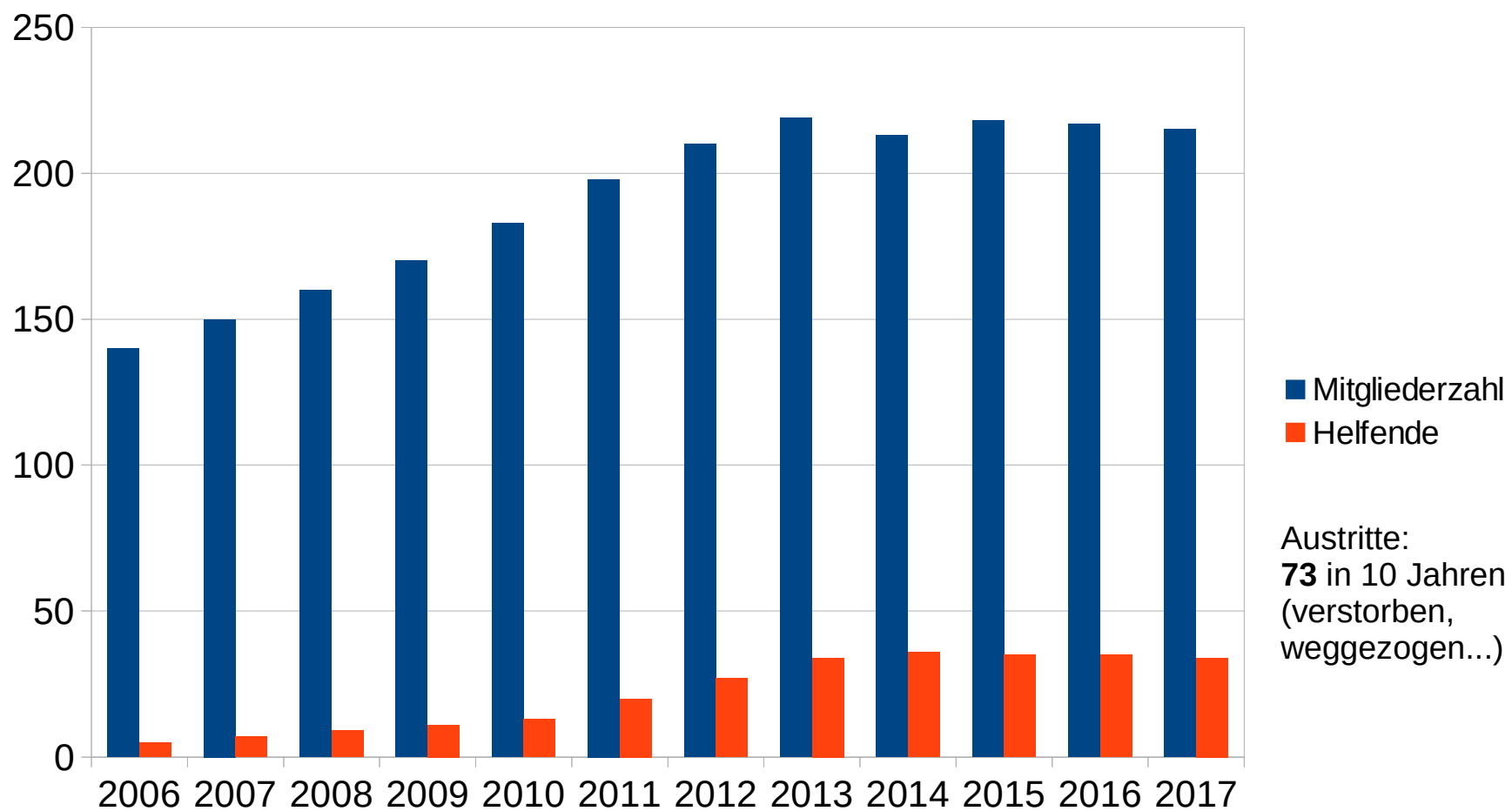

# 10 Jahre Bürgerhilfe Pfaffing

## Aktuelle Altersverteilung der Mitglieder

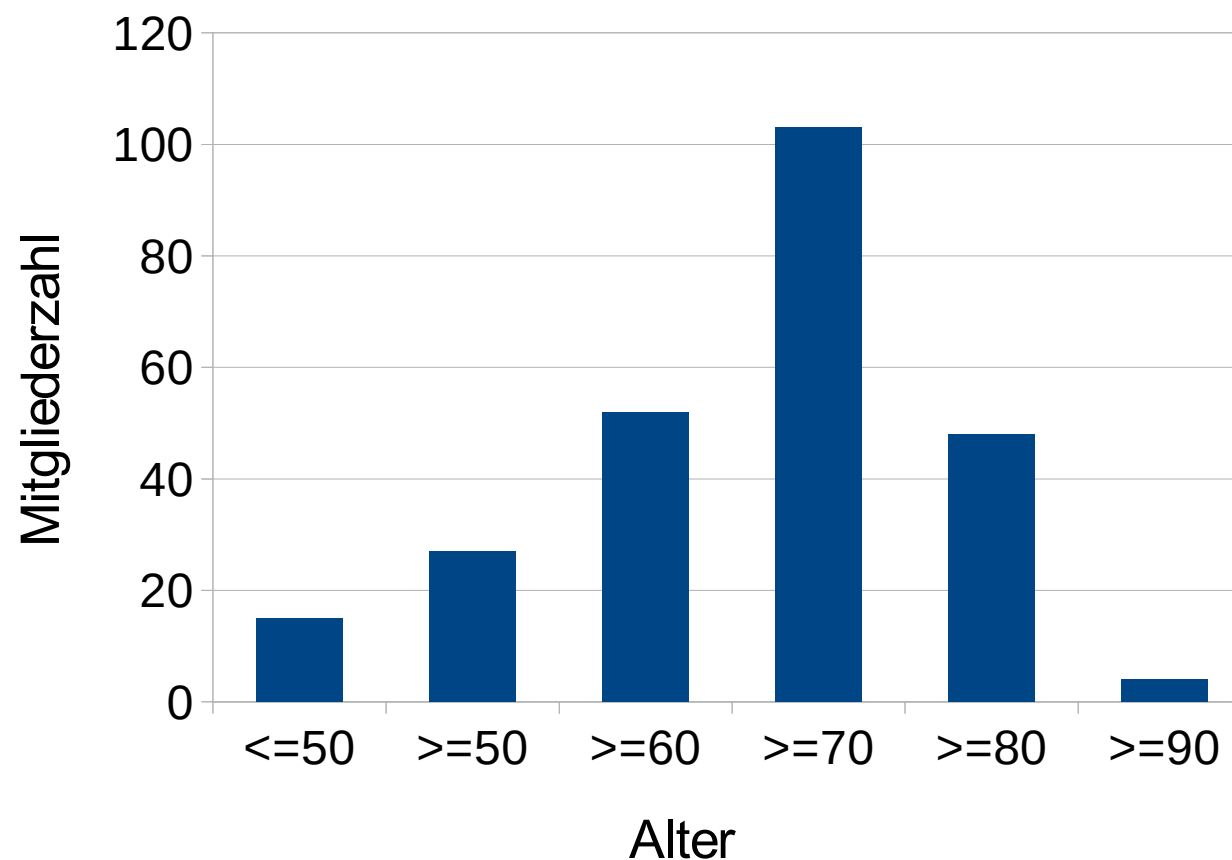

Durchschnittsalter 70,85 Jahre

# 10 Jahre Bürgerhilfe Pfaffing

## Einsätze der Bürgerhilfe

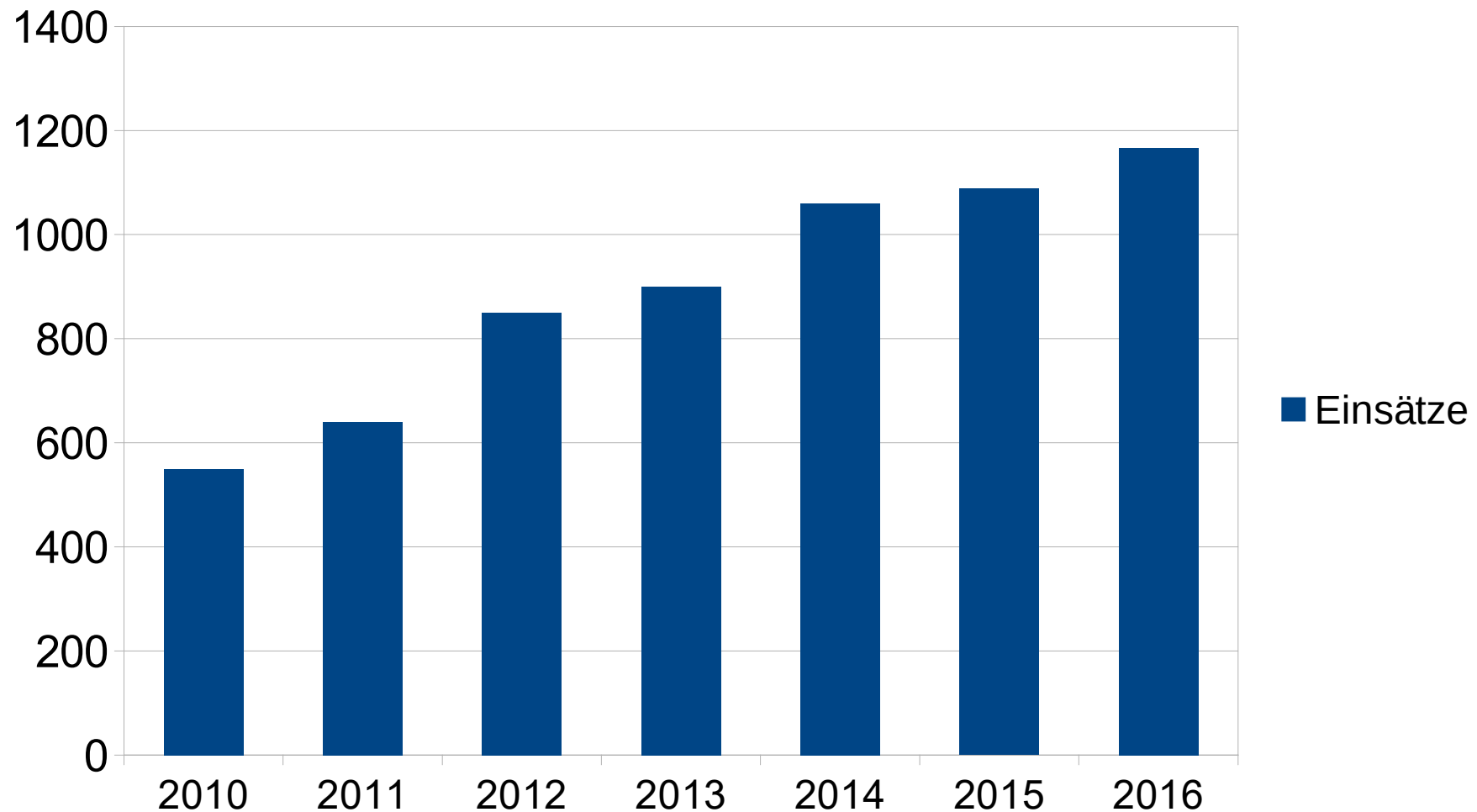

# 10 Jahre Bürgerhilfe Pfaffing

## Ständige Tätigkeiten

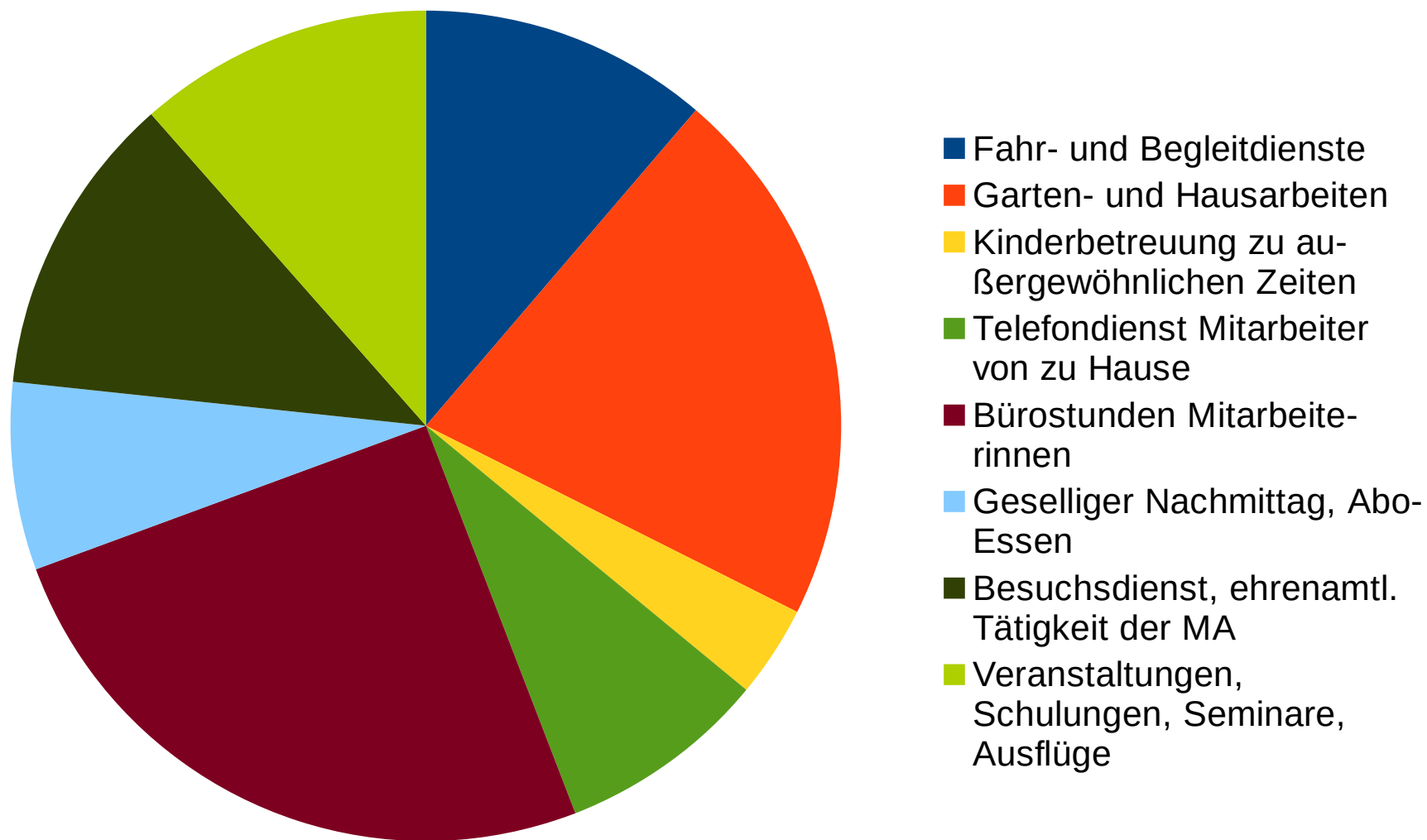



# 10 Jahre Bürgerhilfe Pfaffing

Vorträge 2008 - 2016

Palliativmedizin (SAP)

Demenz

Gedächtnistraining

Fingerfertigkeit der Hände

Wohl der Füße

Sicherheitsempfehlungen der  
Polizei

Vorsorge und Patientenverfügung

Gutes Hören

Schlafstörungen

Bestattungsvorsorge

Erbschaftssteuergesetz

Wickel und Kompressen

Kneippsche Anwendungen im  
häuslichen Bereich

barrierefreies Wohnen

# 10 Jahre Bürgerhilfe Pfaffing

## Ausblick

### Ausgangssituation 2006: Der Bedarf ist da!

Bürger gesamt: **3800** Personen  
davon: **800** älter als 60 Jahre = 21,05 %  
davon: **230** nicht verheiratet-alleinstehend  
davon ca.: **100** ohne Familienangehörige im Gemeindegebiet

# 10 Jahre Bürgerhilfe Pfaffing

## Ausblick

### Ausgangssituation 2006:

Bürger gesamt: **3800** Personen  
davon: **800** älter als 60 Jahre = 21 %  
davon: **230** nicht verheiratet-alleinstehend  
davon ca.: **100** ohne Familienangehörige im Gemeindegebiet

### Situation 2016:

Bürger gesamt: **4067** Personen  
davon: **996** älter als 60 Jahre = 25 %  
davon: **294** nicht verheiratet-alleinstehend  
davon ca.: **140** ohne Familienangehörige im Gemeindegebiet

# 10 Jahre Bürgerhilfe Pfaffing

## Bevölkerungsentwicklung Pfaffing 2014 - 2028

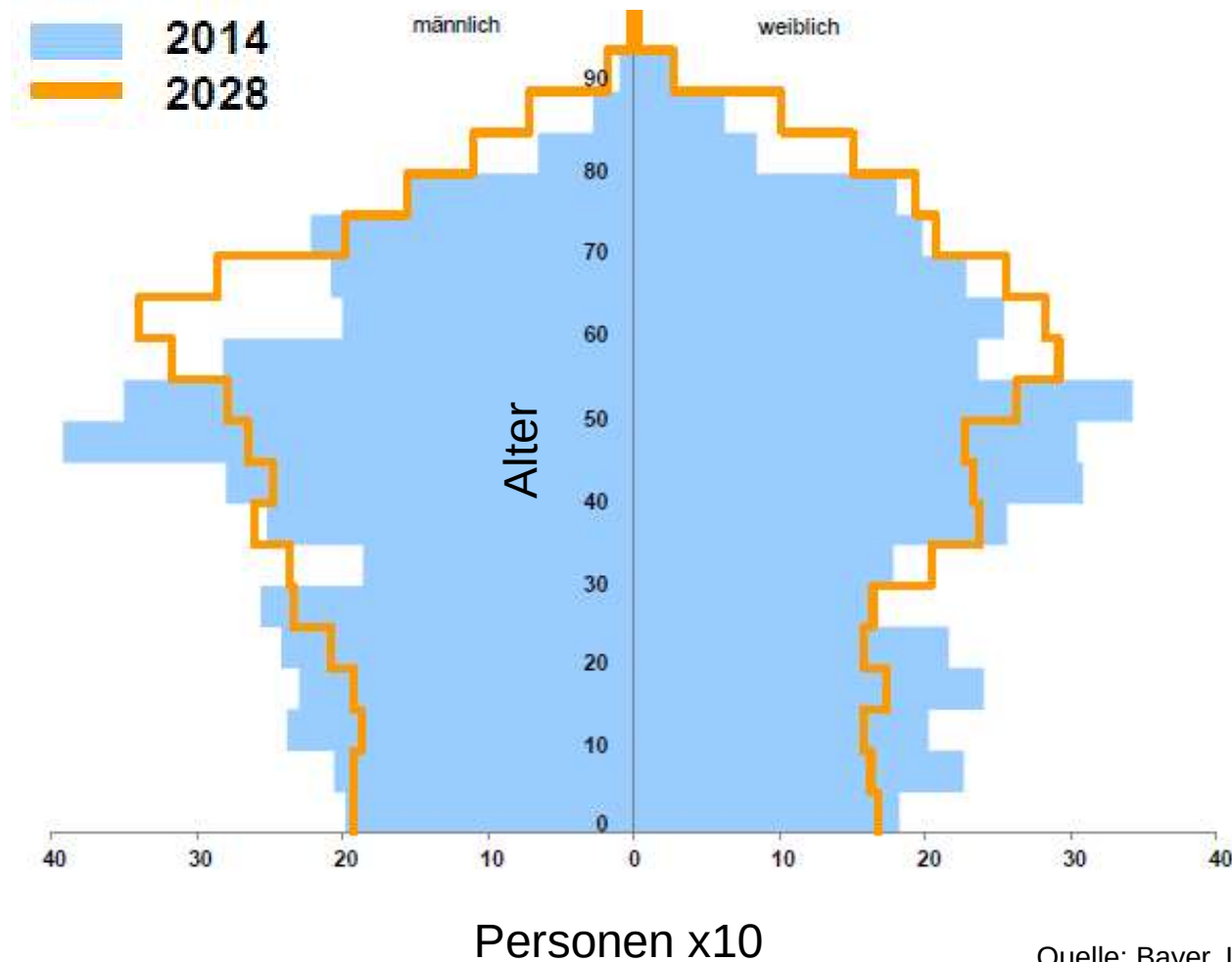

# 10 Jahre Bürgerhilfe Pfaffing

## Bevölkerungsentwicklung Pfaffing 2014 - 2028



Quelle: Bayer. Landesamt für Statistik

# 10 Jahre Bürgerhilfe Pfaffing

## Bevölkerungsentwicklung Pfaffing 2014 - 2028

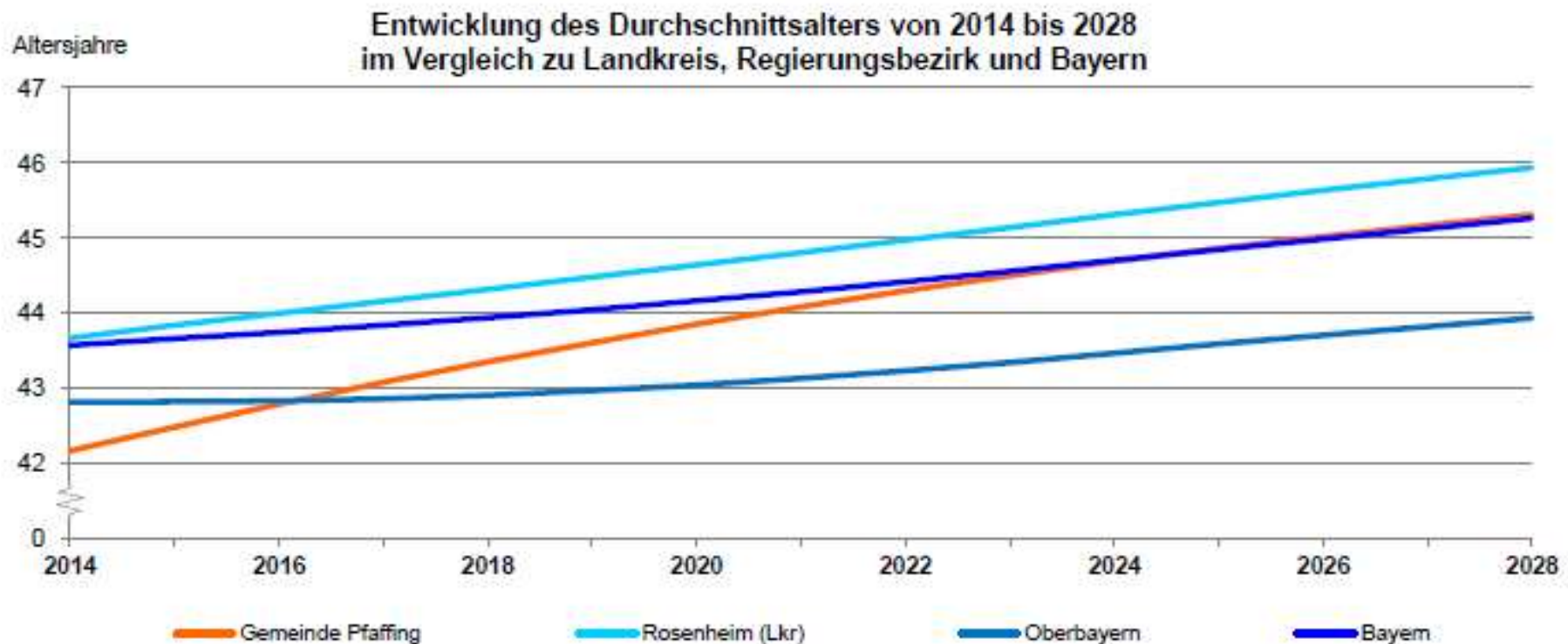

Quelle: Bayer. Landesamt für Statistik